

# Contrat de location d'un Mobil Home

Nom : .....  
Prénom: .....  
Adresse : .....  
.....

Nombre de personnes : ..... Les chiens ne sont pas admis dans le Mobil Home.

Age des enfants : ... ..

Mobil home choisi 26m2 29m2 ou 40 m2 : ..... Periode choisie du .../.../... Au .../.../...  
(réservation d'un samedi 16 h 00 à un samedi 10 h 00)

Somme à verser :

	acompte: 25 % du montant total de la location :	..... (1)
+	frais de dossier réservation (fixes) :	13,00 € (2)
+	assurance annulation interruption de séjour (facultative) 2,10 € /jour	..... (3)
	Total (1) + (2) + (3) =	.....

**Le solde du prix de la location doit être effectué un mois avant votre séjour.**

Ce document établi en deux exemplaires a valeur de **contrat**. En le signant, le client s'engage à payer la totalité du prix de location correspondant aux dates de réservation qu'il indique.

Toute location est nominative et ne peut en aucun cas être cédée ou sous louée.

Annulation : En cas d'annulation les frais de dossier réservation vous seront retenus, de plus, à titre d'indemnité de rupture de contrat vous resterez devoir :

- Si votre annulation nous parvient jusqu' à 31 jours avant la date de séjour prévue un montant égal à votre acompte soit 25%.

- Si le séjour devait être annulé, pour quelque raison que ce soit, moins de 30 jours avant la date prévue de votre arrivée, un montant égal au prix total de la location .

Si votre séjour devait être écourté, vous ne pourriez prétendre à aucun remboursement, quel que soit le motif de votre départ anticipé ou de votre arrivée différée.

En l'absence d'un écrit précisant que la date d'arrivée est différée la location devient disponible 24 heures après la date d'arrivée prévue et le paiement intégral des prestations demeure exigé.

**Assurance annulation et interruption de séjour:** Si vous avez souscrit l'assurance annulation (3), celle-ci vous rembourse (voir conditions du contrat d'assurance annulation) :

- 25% du montant du séjour pour une annulation plus de 30 jours avant la date.
- 100% du montant du séjour pour une annulation moins de 30 jours avant.
- prorata temporis pour une interruption de séjour.

**Dépôt de garantie:** Un dépôt de garantie de 200,00 € vous sera demandé à l'arrivée, il sera totalement restitué si aucune détérioration n'est constatée lors de l'état des lieux de départ et le ménage effectué.

**NB :** Le locataire doit être en possession d'une assurance responsabilité civile à jour et devra respecter le règlement du camping.

**Les différents à propos de ce contrat seront soumis à la médiation de Medicys .**

**Toute contestation est du recours du tribunal de Saint Gaudens.**

Date : ... / ... / ...

Date : ... / ... / ...

Signature du locataire:

Signature du gérant:

N° d'emplacement : MH ...

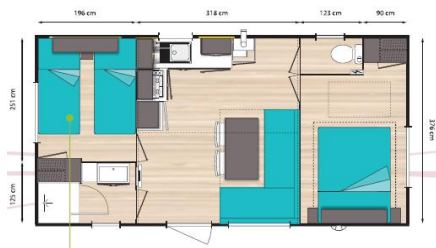

Mobil Home 26m2 ( 2009 et 2012)

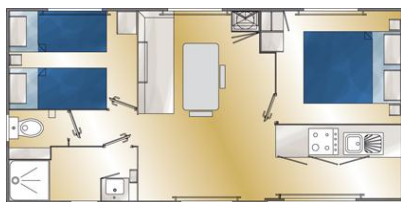

Mobil Home 29m2 (2017 et 2018)



Mobil Home 40m2 (2018)

## EQUIPEMENT MOBIL HOME

### Chambre 1 :

1 lit en 140 som. à lattes  
( lit en 160\*\*)  
1 alèse  
2 oreillers 50\*50  
2 couvertures (couettes\*)  
1 placard penderie

### Chambre 2 :

2 lits en 80 som. à lattes  
1 lit superposé (sauf \*\*)  
3 alèses  
3 oreillers 50\*50  
3 couvertures (couettes\*)  
1 étagère  
1 chevet

### Chambre 3 cabine \*\* :

idem pour 2 lits (1sup)

### Salle d'eau :

douche  
lavabo  
poubelle  
sèche cheveux\*

### Cuisine / salon :

1 évier 1 bac  
1 plaque 4 feux gaz  
1 réfrigérateur congélateur  
1 four micro ondes  
1 couvercle  
1 banquette  
1 table  
2 chaises (3\*)  
1 placard  
1 téléviseur  
2 poufs \*\*

4 convecteurs électriques

### Vaisselle :

12 assiettes plates  
6 assiettes creuses  
6 assiettes dessert  
6 bols  
6 tasses + sous tasses  
10 verres  
6 verres à pied  
1 carafe  
6 mugs \*  
6 coquetiers\*

6 couverts 4 pièces  
6 couteaux à viande  
1 couteau office  
1 couteau à pain  
1 spatule  
1 éplucheur  
1 couvert à salade  
1 ouvre boîte  
1 tire bouchon  
1 décapsuleur  
1 louche 1 écumoire  
1 passoire  
1 cuillère bois + PVC \*  
1 planche à découper  
1 dessous de plat  
1 rape 1 beurrier \*  
1 essoreuse à salade  
1 cafetière électrique  
1 bouilloire \*\*  
3 casseroles  
2 poêles  
1 faitout  
2 couvercles  
1 plat plat  
1 plat creux  
1 saladier

### Ménage :

1 balai  
1 balai à franges  
1 pelle  
1 bassine  
1 seau essor. +1 seau \*  
1 poubelle  
1 serpillère  
  
1 plateau \*  
1 égouttoir vaisselle  
15 cintres  
1 cendrier

1 étendoir à linge

**WC** indépendant

**Salle d'eau 2 + WC \*\***

### Mobilier d'extérieur :

1 table de jardin  
5 chaises (6\*\*)  
2 transats  
1 auvent ouvert 9m2

**NB :** \* pour MH 29m2 et 40 m2

\*\* pour MH 40m2

Les M Homes 29m2 et 40m2 ont respectivement une **terrasse de plein pied** de 15m2 et 18m2

Le **lit superposé** ne convient pas pour un enfant de moins de 7 ans.

Les **draps** et le linge ne sont pas fournis mais nous pouvons mettre à votre disposition des draps jetables semaine ou en tissus.

Nous vous proposons aussi un **barbecue** en location.

Nous vous demandons d'effectuer le **ménage du Mobil Home** avant votre départ , dans le cas contraire nous serions obligés de retenir un forfait ménage de 50,00€ sur votre dépôt de garantie. Merci de votre compréhension.

**Nous vous souhaitons par avance un très agréable séjour au camping PRADELONGUE.**